KALIMAN

EL HOMBRE INCREIBLE

No. 252

$ 1.00

KALIMAN

KALIMAN

EL HOMBRE INCREIBLE 242

KALIMAN

Colombia $ 9.00
Venezuela Bs. 150
Ecuador S/6.00
Chile $ 10.00
Bolivia $ à 5.00

EDITORIAL cinco
CULTURA Y ENTRETENIMIENTO

KALIMAN

EL HOMBRE INCREIBLE

En: Los Mensajeros de la MUERTE

AHORRE TIEMPO ENVIANDO SUS CARTAS POR VIA AEREA

USE EL CORREOGRAMA PARA OBTENER CELERIDAD Y ECONOMIA

QUEDAN EN BUENAS MANOS, YA QUE SAKE LES DARÁ LA BIENVENIDA, JA, JA, JA.

¡NO HAY DUDA, SON CÓMPLICES DEL PULPO!

¡OTRA VEZ PRISIONEROS!

ESE GIGANTÓN PARECE QUE TIENE MALAS INTENCIONES.

NO LO SERÁ POR MUCHO TIEMPO.

JE, JE, JE.

LE DARÉ LA BUENA NOTICIA AL JEFE Y SAKE SE ENCARGARÁ DE LOS PRISIONEROS.

APRESAMOS A *KALIMAN*, AL MUCHACHO Y A LA MUJER CUANDO SE ACERCABAN A LOS MUELLES, NADANDO...

¿*KALIMAN* VIVE AÚN? ¡ES INCREÍBLE!

NO EXPONGA SU DINERO USE EL SERVICIO DE SEGUROS POSTALES

LOS PRISIONEROS ESTAN A BORDO. SAKE LOS VIGILA!
LO FELICITO CAPITÁN, BUEN TRABAJO.
KALIMAN DESTRUYÓ MI REFUGIO SUBMARINO Y TODA VIA ESTÁ VIVO. ¡MI VENGANZA SERÁ DESPIADADA!
PERO DEBO TENER CUIDADO CON ÉL, PUESTO QUE ES MUY ASTUTO. DEJARÉ QUE SAKE LE DÉ UNA PALIZA PARA ABLANDARLO.
MI NOMBRE ES SAKE Y ME SIENTO HONRADO CON SU PRESENCIA. JAMÁS HABIAMOS TENIDO TAN DISTINGUIDOS PRISIONEROS...
15-4

/CUIDADO, VA A ATACARNOS!
CALMA SOLÍN, NO DEJES QUE EL MIEDO TE DOMINE.
LAS MUJERES OCCIDENTALES SON BONITAS PERO MUY MIEDOSAS, JE, JE, JE
OHHHH
ME GUSTAN LAS MUJERES OCCIDENTALES... VEN AQUÍ, /PRECIOSA!
¡NO, DÉJEME!...
NO DEJE QUE ME TOQUE...
JA, JA, JA
15-5

NO EXPONGA SU DINERO USE EL SERVICIO DE SEGUROS POSTALES

¡IJIAK!

¡AHHHH

EL COREANO ATACA CON LA VELOCIDAD DEL RAYO...

DEBES CONSIDERAR UN HONOR EL QUE ME GUSTES, PUESTO QUE SOY DE ASCENDENCIA DE NOBLES. SOY UN PRINCIPE COREANO.

¡SUELTAME, MONSTRUO!

KALIMAN ES LANZADO VARIOS METROS ATRÁS...

¡QUE GOLPE! NUNCA HABIA VISTO ALGO IGUAL...

¿CÓMO TE SIENTES?

¡SAKE SABE PEGAR FUERTE PERO... HACE FALTA MUCHO MAS PARA VENCERME!

15-7

AHORRE TIEMPO ENVIANDO SUS CARTAS POR VIA AEREA

USE EL CORREOGRAMA PARA OBTENER CELERIDAD Y ECONOMIA

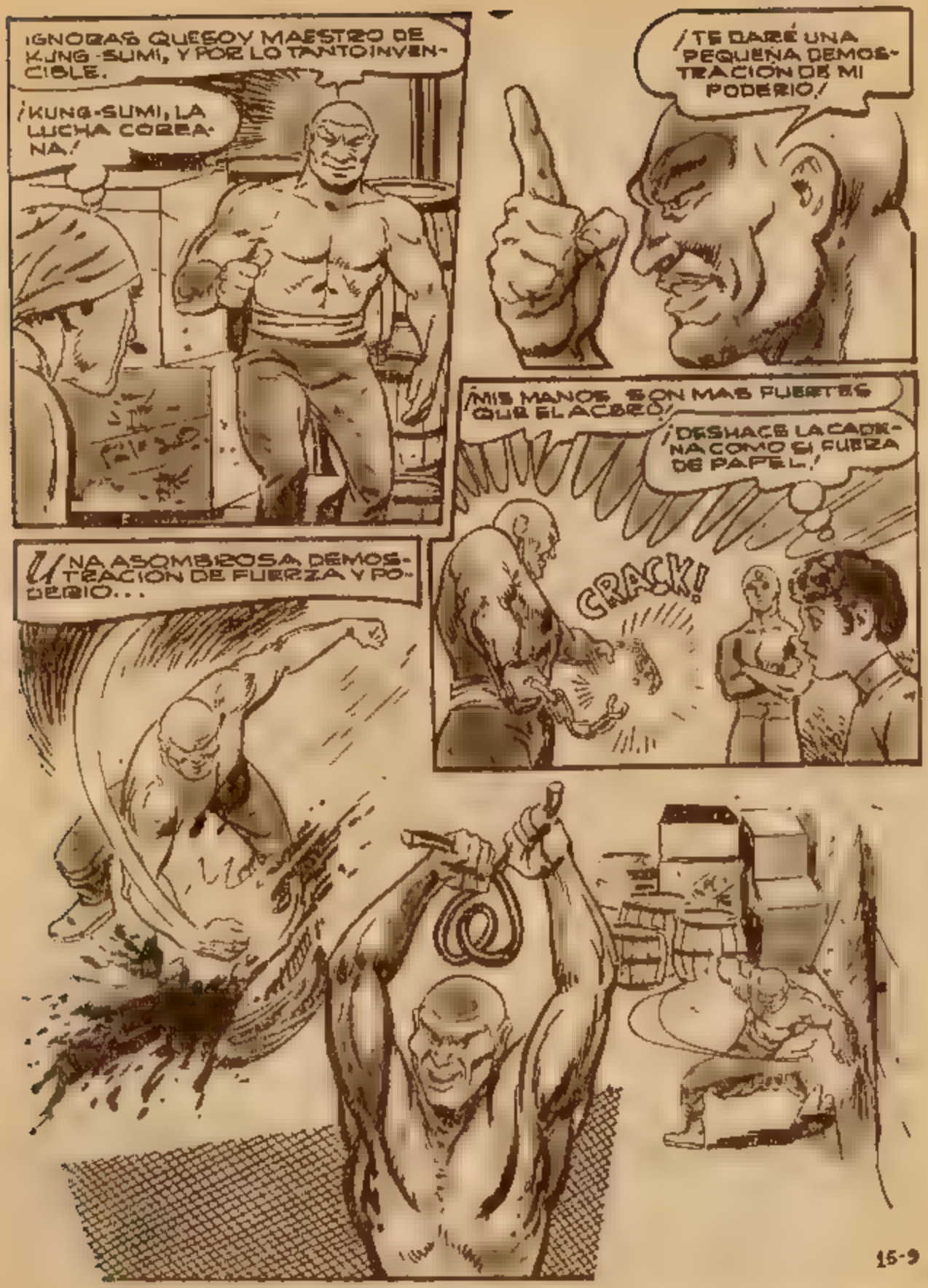

NO EXPONGA SU DINERO USE EL SERVICIO DE SEGUROS POSTALES

¿AÚN TE ATREVES A LUCHAR CONMIGO? ¡PUEDO APLASTARTE CON UNA MANO!

¡LOS ELEFANTES PARECEN INVENCIBLES Y SIN EMBARGO LOS HE VISTO CAER!

¡HAS FIRMADO TU SENTENCIA DE MUERTE, PREPÁRATE A MORIR!

COLÓQUENSE EN LUGAR SEGURO, NO QUIERO EXPONERLOS AL PELIGRO.

¿CÓMO PODRÁS VENCERLO SI ES FUERTÍSIMO?

¡LA HABILIDAD ES LA MEJOR ARMA CONTRA LA FUERZA!

CAYO EN LA TRAMPA. AHORA SAKÚ LO DESTROZARÁ... JA, JA, JA

15-10

AHORRE TIEMPO ENVIANDO SUS CARTAS POR VIA AEREA

DE ACUERDO A LOS RITOS DE LUCHA ORIENTAL, KALIMAN SALUDA PERO...
MIS RESPETOS AL HONORABLE CONTRINCANTE...
JE, JE, JE
SAKE ATACA TRAICIONERAMENTE
¿HUMP
¡ESTE ES MI SALUDO! JA, JA, JA
¡NO RESPETA LAS REGLAS!
¡COMPRUEBO QUE NO TIENES HONOR, NI DIGNIDAD DE LUCHADOR!
JA, JA, JA
15-11

NO EXPONGA SU DINERO USE EL SERVICIO DE SEGUROS POSTALES

AHORRE TIEMPO ENVIANDO SUS CARTAS POR VIA AEREA

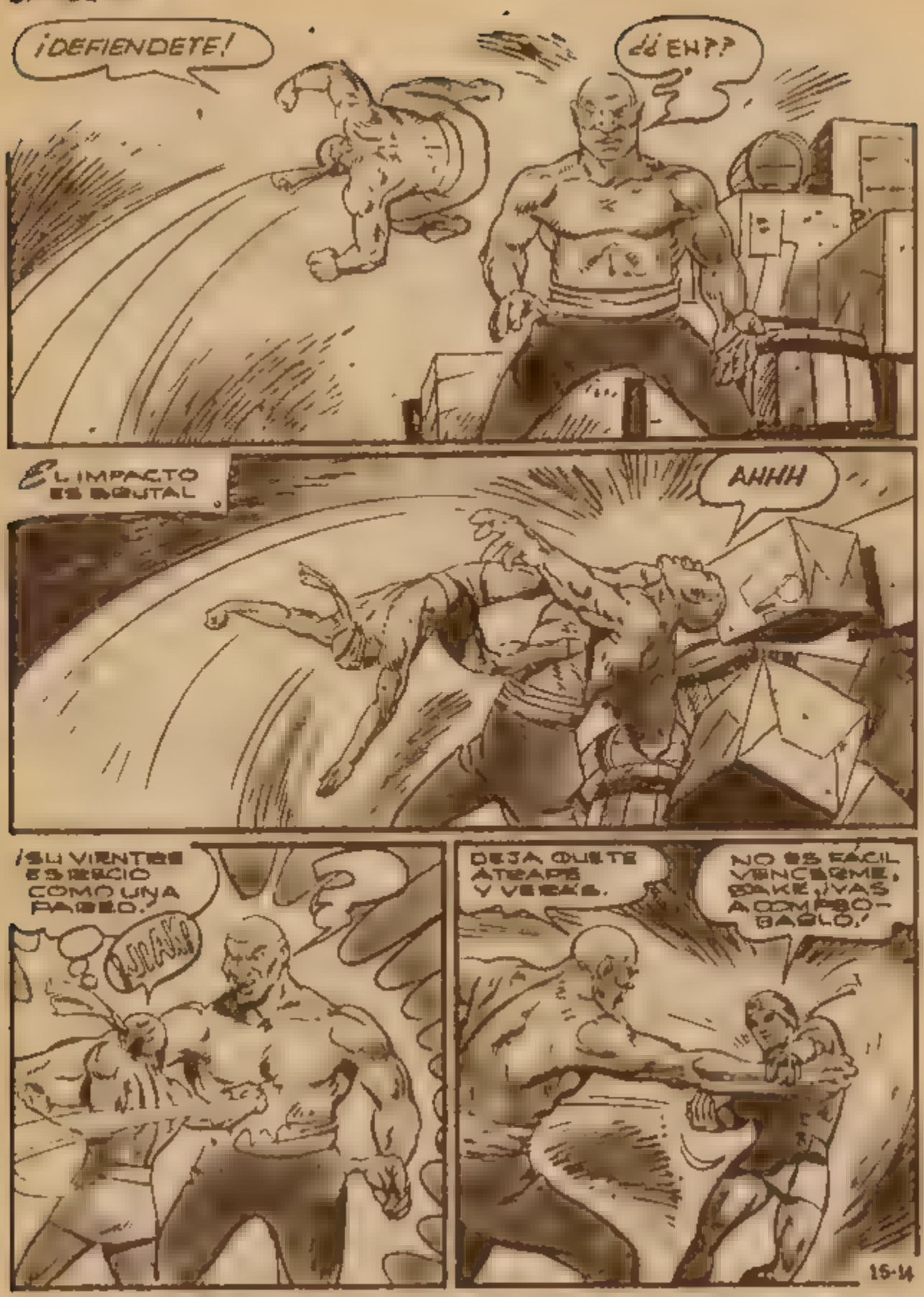

USE EL CORREOGRAMA PARA OBTENER CELERIDAD Y ECONOMIA

NO EXPONGA SU DINERO USE EL SERVICIO DE SEGUROS POSTALES

AHORRE TIEMPO ENVIANDO SUS CARTAS POR VIA AEREA

¡UN FAVOROSO GOLPE DE TAJO!
¡JIAK!
AHHHH
EL GOLPE FUÉ PRECISO Y LO DEJARÁ MOMENTANEAMENTE CIEGO!
¡MIS OJOS!.. AHHHH
¡JIAK!...JUK!
AGGGG
TE APLICARÉ UNA LLAVE MORTAL DE JUDO, Y TU DECIDIRÁS SI TE RINDES O MUERES...
¡AHHHH
15-17

TORCIÓN DE LA MANO AMENAZANDO CON FRACTURA Y PRESIÓN EN LA GARGANTA DE MANERA MORTAL!...

¡RINDETE!

¡AGGGG!

LO TIENE INMOVILIZADO Y MÁS PRESIÓN EN LA GARGANTA LE ROMPERÁ LA TRAQUEA...

¡AHHH... AHHH!

¡LO HA VENCIDO! ¡ES INCREIBLE!

¡ME...ME RINDO!... AGGGG

16-18

NO EXPONGA SU DINERO USE EL SERVICIO DE SEGUROS POSTALES

AHORRE TIEMPO ENVIANDO SUS CARTAS POR VIA AEREA

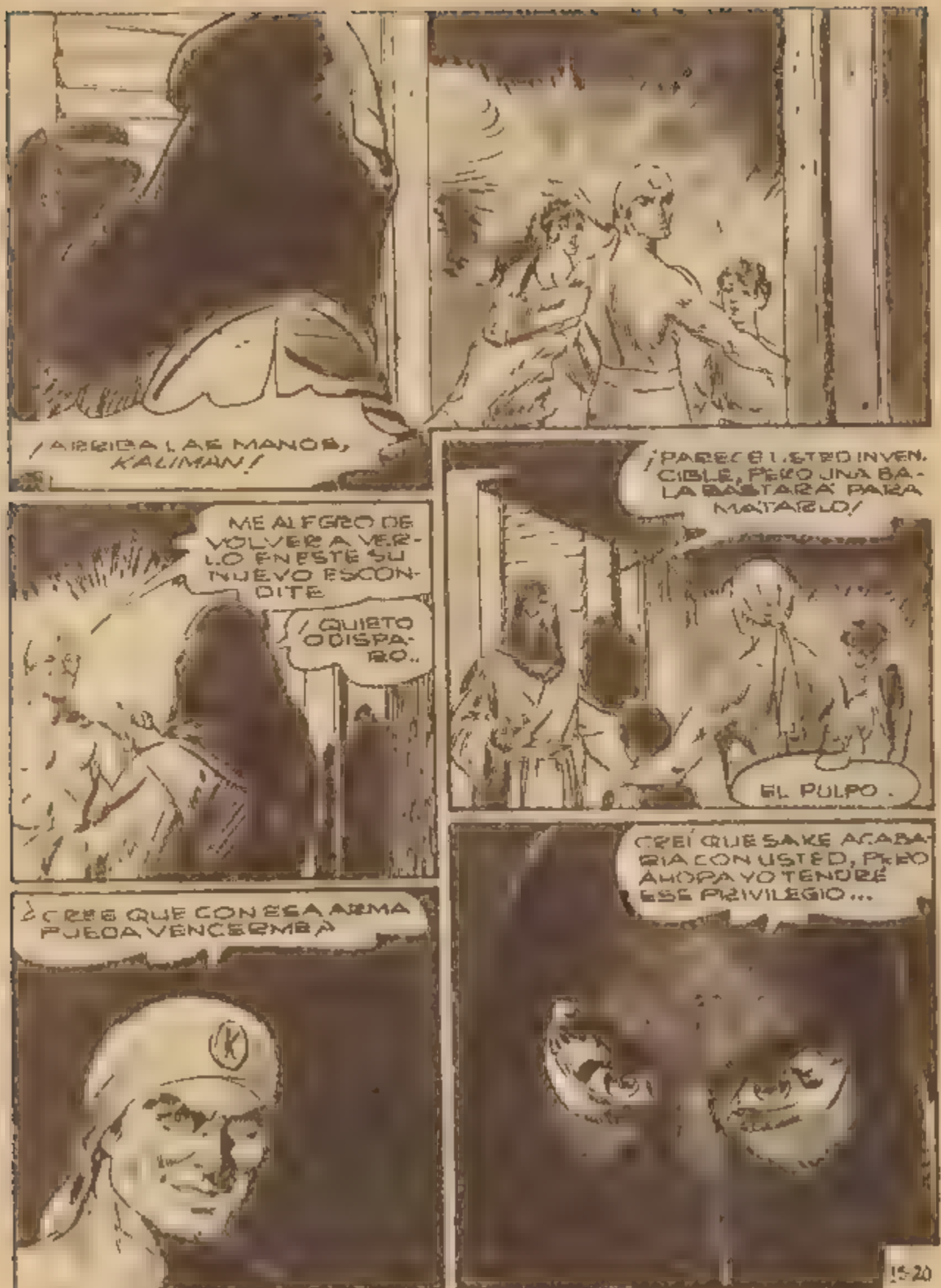
¡ARRIBA LAS MANOS, KALIMAN!
¡PARECE USTED INVENCIBLE, PERO UNA BALA BASTARÁ PARA MATARLO!
EL PULPO.
ME ALEGRO DE VOLVERA VERLO EN ESTE SU NUEVO ESCONDITE
¡QUIETO O DISPARO..
CREÍ QUE SAKE ACABARÍA CON USTED, PERO AHORA YO TENDRÉ ESE PRIVILEGIO...
¿CREE QUE CON ESA ARMA PUEDA VENCERMEA
K

15-20

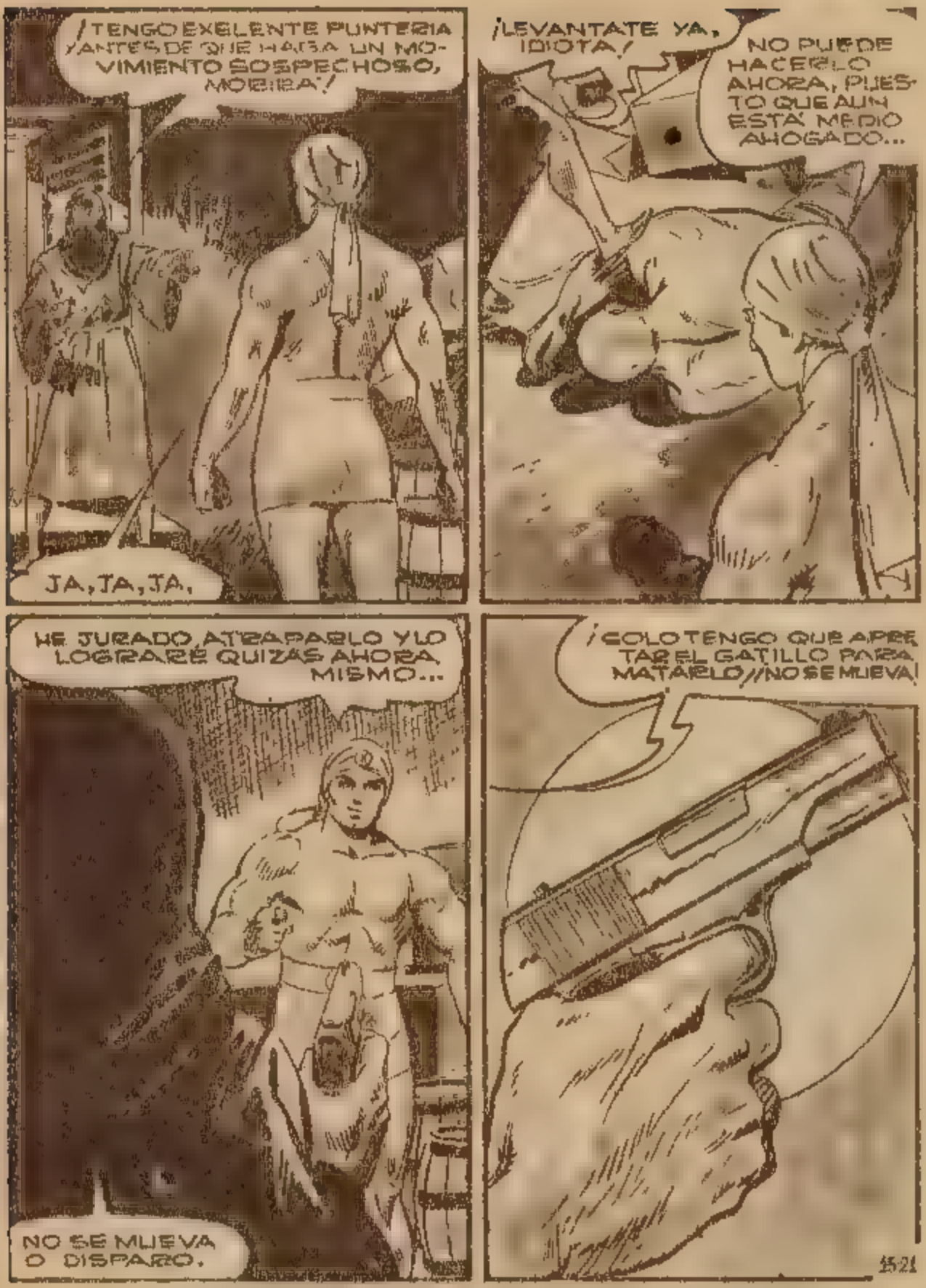

NO EXPONGA SU DINERO USE EL SERVICIO DE SEGUROS POSTALES

AHORRE TIEMPO ENVIANDO SUS CARTAS POR VIA AEREA

¡NO PUEDO CREERLO... ESIMPOSIBLE!

JAJAJA.

¿SE HA VUELTO LOCO?

EL REVOLVERSE CONVIRTIÓ EN UNA PALOMA...

SIN DUDA QUE *CALIMAN* LO HIPNOTIZÓ

EFECTIVAMENTE HA SIDO UN ACTO DE HIPNOTISMO...

NO TODO LO QUE LOS OJOS VEN RESULTA CIERTO...

OH, ¿QUÉ ME PASA?

SOLO LOS COBARDES UTILIZAN ARMAS Y YO LAS DESTRUYO. ¡ASÍ!

¡DEBO PONERME A SALVO!...

15 23

NO EXPONGA SU DINERO USE EL SERVICIO DE SEGUROS POSTALES

¡TOMA!
¡CUIDADO KALIMAN!
OHHH
¡EH!
K
AHHHHH
K
15-25

JA, JA, JA! TE OLVIDASTE DE MI, KALIMAN!

¡COBARDE... TRAICIONERO!

¡QUIETO SABANDIJA O SERÁS [redacted] MERO EN MORIR!

ESPERA SOLIN.

REMÁTALO ANTES DE QUE REACCIONE...

¡SERÁ UN PLACER!

¡AHORA ME TOCA LA VENGANZA!

¡JUM!

15-26

USE EL CORREOGRAMA PARA OBTENER CELERIDAD Y ECONOMIA

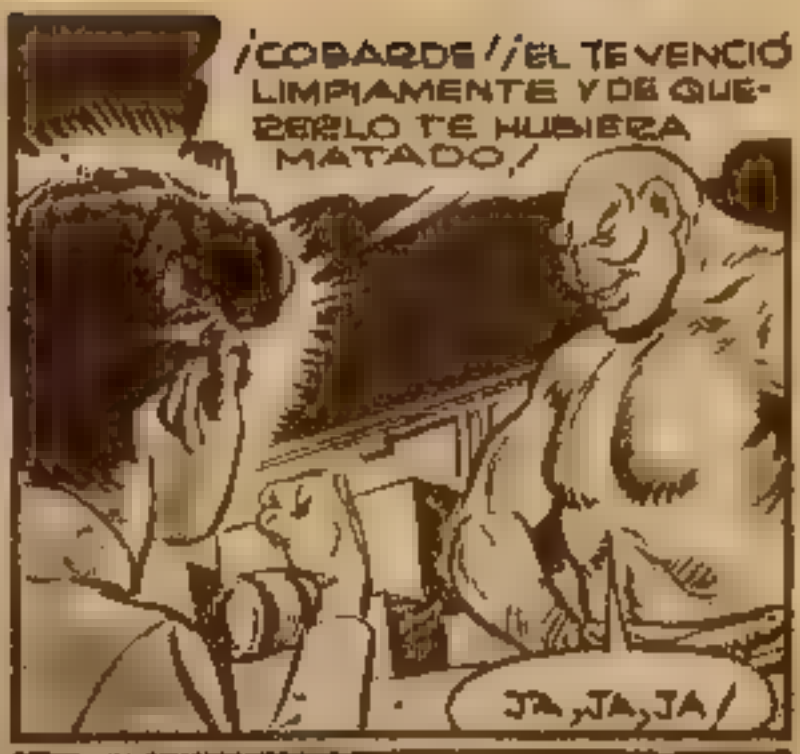

NO EXPONGA SU DINERO USE EL SERVICIO DE SEGUROS POSTALES

KALIMAN

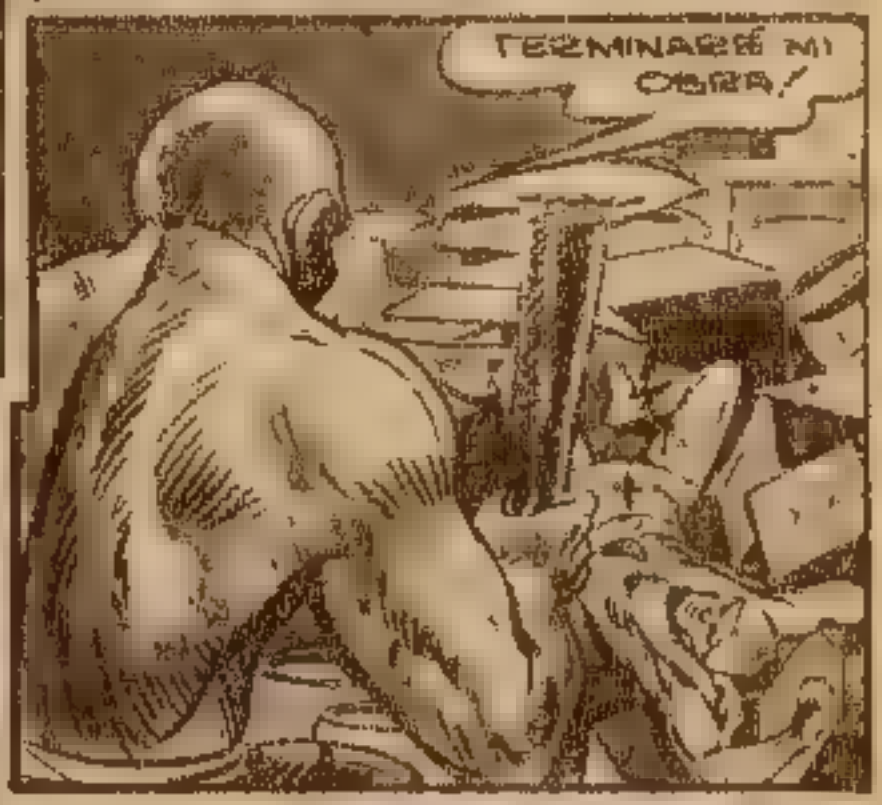

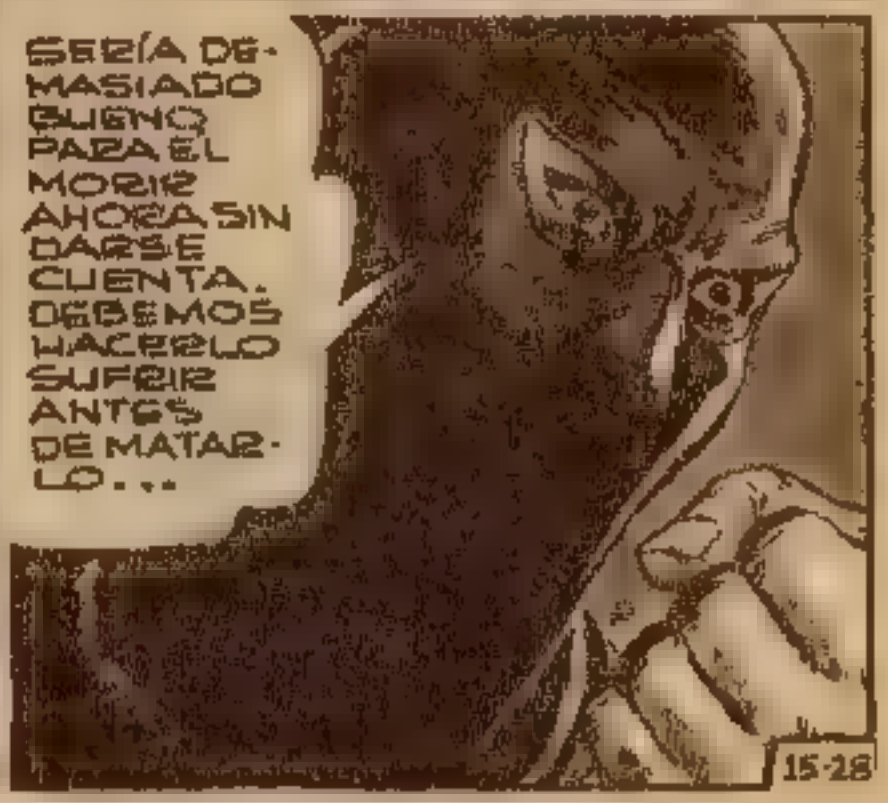

AHORRE TIEMPO ENVIANDO SUS CARTAS POR VIA AEREA

USE EL CORREOGRAMA PARA OBTENER CELERIDAD Y ECONOMIA

NO EXPONGA SU DINERO USE EL SERVICIO DE SEGUROS POSTALES

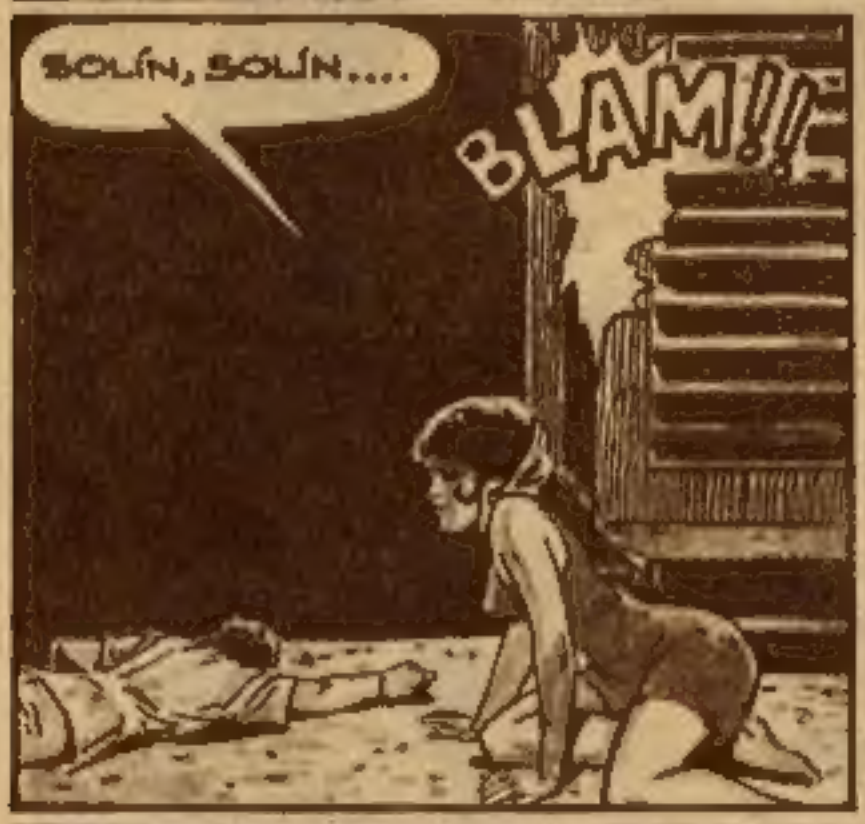

AHORRE TIEMPO ENVIANDO SUS CARTAS POR VIA AEREA

¿PODRÁ SALVARSE *KALIMAN* DE AQUEL NUEVO PELIGRO? ¿SUFRIRÁ LA MUERTE LENTA Y ESPANTOSA QUE EL PULPO HA PLANEADO PARA ÉL? ¿QUÉ SUERTE LE ESPERA A BRENDA Y SOLÍN, TAMBIEN PRISIONEROS A BORDO DE AQUEL BARCO ANCLADO?

CONTINUARÁ

15-32

USE EL CORREOGRAMA PARA OBTENER CELERIDAD Y ECONOMIA